

Bundesinventar der Amphibienlaichgebiete von nationaler Bedeutung
Inventaire fédéral des sites de reproduction de batraciens d'importance nationale
Inventario federale dei siti di riproduzione di anfibi di importanza nazionale
Inventari federal dals territoris da frega d'amfibis d'impurtanza naziunala

Kanton(e) Canton(s) Cantone(i) Chantun(s)	FR	Objekt Objet Oggetto Object	FR220
--	-----------	--------------------------------------	--------------

Gemeinde(n) Commune(s) Comune(i) Vischnanca(s)	Arconciel, Gibloux, Hauterive, Marly, Pont-la-Ville, Treyvaux
---	---

Lokalität Localité Località Localitad	Petite Sarine
--	----------------------

Koordinaten Coordonnées Coordinate Coordinatas	2'574'900 / 1'177'080
---	-----------------------

Höhe ü. M. Altitude Altitudine Autezza sur mar	615 m
---	-------

Fläche Surface Superficie Surfatscha	401.16 ha
---	-----------

Fläche Bereich A Surface secteur A Estensione settore A Surfatscha sectur A	146.70 ha
--	-----------

Fläche Bereich B Surface secteur B Estensione settore B Surfatscha sectur B	254.46 ha
--	-----------

Amphibienbestände* / Peuplement en amphibiens* / Popolazione di anfibi* / Effectivs d'amfibis*

<i>Salamandra salamandra</i>	1	<i>Alytes obstetricans</i>	1	<i>Pelophylax sp.</i>	1
<i>Salamandra atra</i>	1	<i>Bombina variegata</i>	1	<i>Rana temporaria</i>	1
<i>Ichthyosaura alpestris</i>	1	<i>Bufo bufo</i>	1		
<i>Lissotriton helveticus</i>	1	<i>Epidalea calamita</i>	1		

Population / population / popolazione / populaziun 1 = klein oder nicht bekannt / petite ou non connue / piccola o di dimensione sconosciuta / pitschna u nunconuscenta
2 = mittel / moyenne / media / mesauna 3 = gross / grande / grande / gronda 4 = sehr gross / très grande / molto grande / fitg gronda

Hinweise / Indications / Indicazioni / Indicaziuns

Les espèces pionnières sont prioritaires.

* Les effectifs décrivent la valeur d'un objet au moment de son inscription à l'inventaire.

Bundesinventar der Amphibienlaichgebiete von nationaler Bedeutung
Inventaire fédéral des sites de reproduction de batraciens d'importance nationale
Inventario federale dei siti di riproduzione di anfibi di importanza nazionale
Inventari federal dals territoris da frega d'amfibus d'impurtanza naziunala

Objekt
Objet
Oggetto
Object





FR220

Lokalität
Localité
Località
Localidad

Petite Sarine

Ausschnitt aus der LK 1:25'000
Fragment de la CN 1:25'000
Frammento della CN 1:25'000
Part da la CTN 1:25'000

1205

-  Bereich A / Secteur A / Settore A / Sector A
-  Bereich B / Secteur B / Settore B / Sector B
-  Wanderobjekte / Objets itinérants
Oggetti mobili / Objects movibels
-  Nicht definitiv bereinigte Objekte
Objets dont la mise au net n'est pas terminée
Oggetti non ancora delimitati in modo definitivo
Objects che n'en anc betg surlavurads definitivamain
-  Weitere Objekte / Autres objets / Altri Oggetti / Auters objects

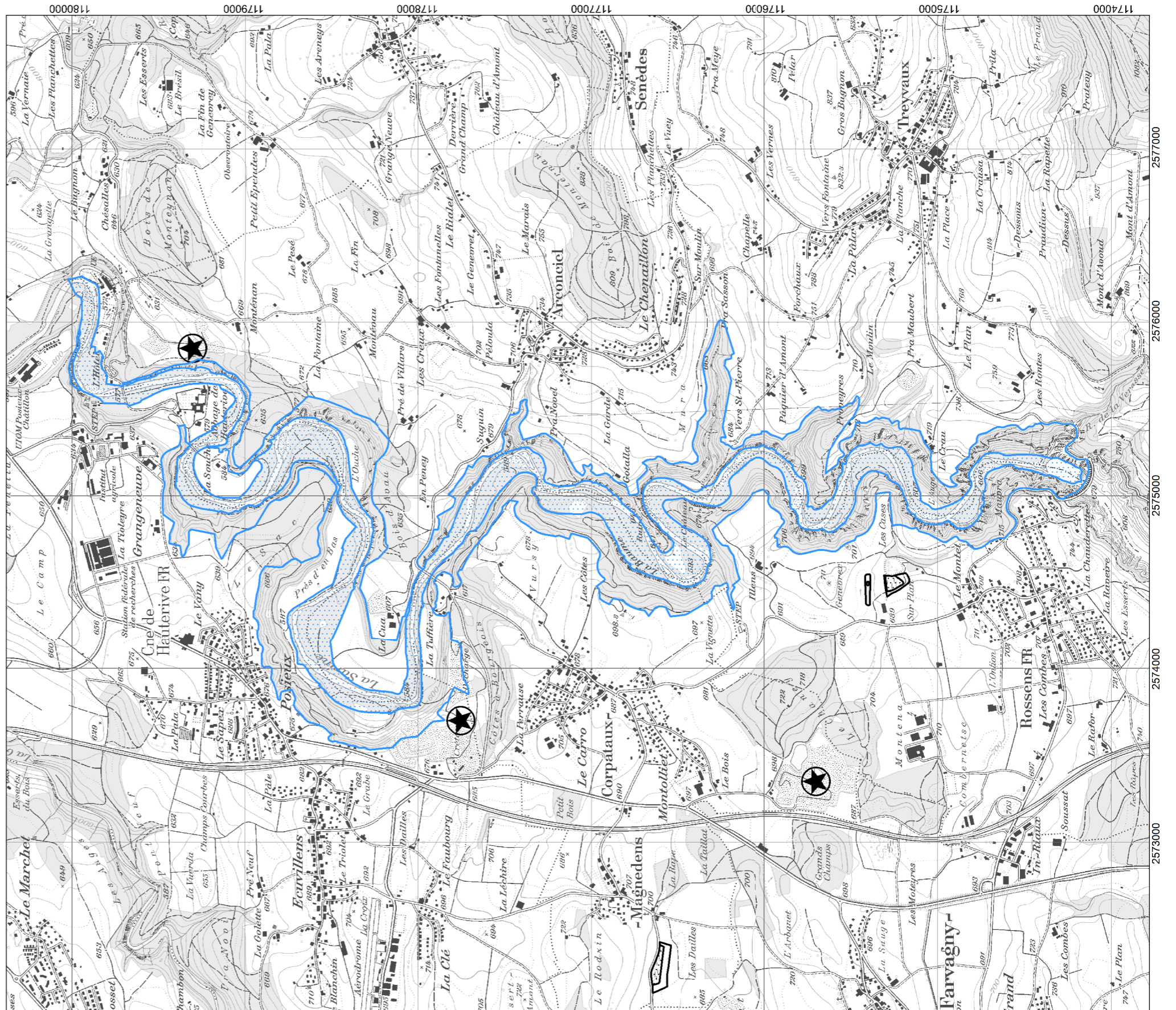

1:25'000