

Bundesinventar der Amphibienlaichgebiete von nationaler Bedeutung
Inventaire fédéral des sites de reproduction de batraciens d'importance nationale
Inventario federale dei siti di riproduzione di anfibi di importanza nazionale
Inventari federal dals territoris da frega d'amfibis d'impurtanza naziunala

| | | | |
|---|--|--------------------------------------|-------------|
| Kanton(e) Canton(s) Cantone(i) Chantun(s) | ZH | Objekt Objet Oggetto Object | ZH11 |
| Gemeinde(n) Commune(s) Comune(i) Vischnanca(s) | Adliswil | | |
| Lokalität Localité Località Localitad | Müllliweiher, Weiher am Rossweg | | |
| Koordinaten Coordonnées Coordinate Coordinatas | 2'681'410 / 1'239'400 | | |
| Höhe ü. M. Altitude Altitudine Autezza sur mar | 590 m | | |
| Fläche Surface Superficie Surfatscha | 3.95 ha | | |

| | |
|--|---------|
| Fläche Bereich A Surface secteur A Estensione settore A Surfatscha sector A | 0.68 ha |
| Fläche Bereich B Surface secteur B Estensione settore B Surfatscha sector B | 3.26 ha |

Amphibienbestände* / Peuplement en amphibiens* / Popolazione di anfibi* / Effectivs d'amfibis*

| | | | |
|-------------------------------|---|--------------------------|---|
| <i>Salamandra salamandra</i> | 2 | <i>Bombina variegata</i> | 1 |
| <i>Ichthyosaura alpestris</i> | 2 | <i>Pelophylax sp.</i> | 2 |
| <i>Lissotriton helveticus</i> | 3 | <i>Rana temporaria</i> | 4 |
| <i>Alytes obstetricans</i> | 3 | | |

Population / population / popolazione / populaziun 1 = klein oder nicht bekannt / petite ou non connue / piccola o di dimensione sconosciuta / pitschna u nunconuscenta
2 = mittel / moyenne / media / mesaua 3 = gross / grande / grande / gronda 4 = sehr gross / très grande / molto grande / fitg gronda

Hinweise / Indications / Indicazioni / Indicaziuns

* Die Bestandesdaten beschreiben den Wert des Objekts zum Zeitpunkt der Aufnahme ins Inventar.

Bundesinventar der Amphibienlaichgebiete von nationaler Bedeutung
Inventaire fédéral des sites de reproduction de batraciens d'importance nationale
Inventario federale dei siti di riproduzione di anfibi di importanza nazionale
Inventari federal dals territoris da frega d'amfibis d'importanza naziunala

Lokalität
 Localité
 Località
 Localitad



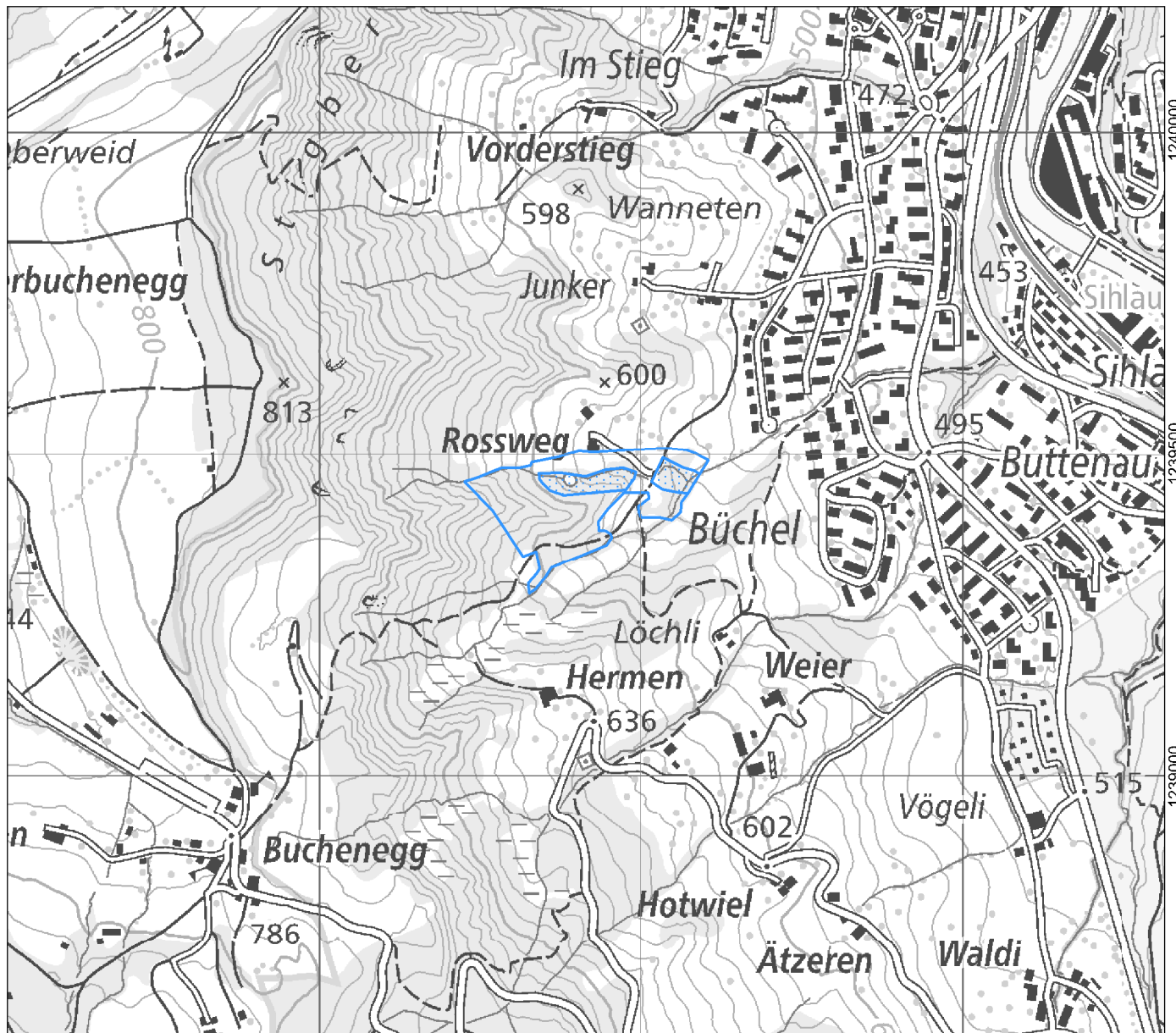

Müllweiher, Weiher am Rossweg

Objekt
 Objet
 Oggetto
 Object

ZH11



1:10'000

-  Bereich A / Secteur A / Settore A / Sector A
-  Bereich B / Secteur B / Settore B / Sector B
-  Wanderobjekte / Objets itinérants / Oggetti mobili / Objects movibels
-  Nicht definitiv bereinigte Objekte / Objets dont la mise au net n'est pas terminée
 Oggetti non ancora delimitati in modo definitivo / Objects che n'èn anc betg surlavurads definitivamain
-  Weitere Objekte / Autres objets / Altri Oggetti / Auters objects

Ausschnitt aus der LK 1:25'000
 Fragment de la CN 1:25'000
 Frammento della CN 1:25'000
 Part da la CTN 1:25'000

1111

Aufnahme: 2001
 Revision:

©BAFU / OFEV
 UFAM / UFAM 2017