

**Bundesinventar der Auengebiete von nationaler Bedeutung**  
**Inventory fédéral des zones alluviales d'importance nationale**  
**Inventario federale delle zone golenali d'importanza nazionale**  
**Inventari federal da las zonas alluvialas d'impurtanza naziunala**

Kanton(e) Canton(s) Cantone(i) Chantun(s)	<b>UR</b>	Objekt Objet Oggetto Object	<b>1221</b>
Gemeinde(n) Commune(s) Comune(i) Vischnanca(s)	Göschenen		
Lokalität Localité Località Localidad	<b>Chelengletscher</b>		
Koordinaten Coordonnées Coordinate Coordinatas	2'675'950 / 1'169'380		
Höhe ü. M. Altitude Altitudine Autezza sur mar	2180 m		
Fläche Surface Superficie Surfatscha	174.21 ha		
Gewässer Cours d'eau Corso d'aqua Uals	Chelengletscher		
Objekttyp Type d'objet Tipo d'oggetto Tip d'object	Gletschervorfeld		

**Bundesinventar der Auengebiete von nationaler Bedeutung**  
**Inventaire fédéral des zones alluviales d'importance nationale**  
**Inventario federale delle zone golenali d'importanza nazionale**  
**Inventari federal da las zonas alluvialas d'impurtanza naziunala**

Lokalität  
 Localité  
 Località  
 Localitat

**Chelengletscher**

Objekt  
 Objet  
 Oggetto  
 Object

**1221**

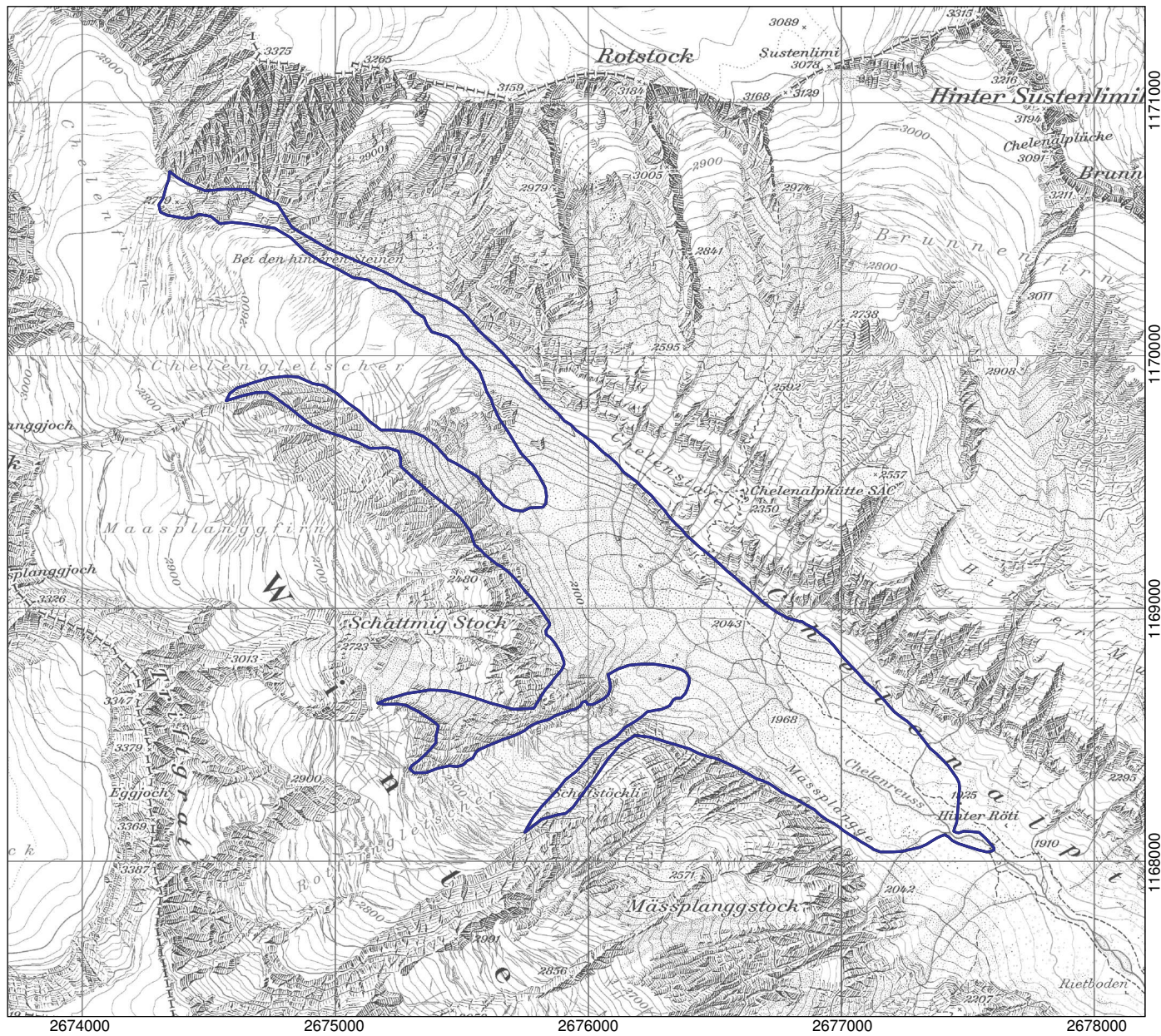

1:25'000

- Objekt / Objet / Oggetto / Object
- Weitere Objekte / Autres objets / Altri Oggetti / Auters objects

Ausschnitt aus der LK 1:25'000  
 Fragment de la CN 1:25'000  
 Frammento della CN 1:25'000  
 Part da la CTN 1:25'000

1211, 1231