

**Bundesinventar der Auengebiete von nationaler Bedeutung  
 Inventaire fédéral des zones alluviales d'importance nationale  
 Inventario federale delle zone golenali d'importanza nazionale  
 Inventari federal da las zonas alluvialas d'impurtanza naziunala**

|   |                            |                                      |            |
|---|----------------------------|--------------------------------------|------------|
| Kanton(e)<br>Canton(s)<br>Cantone(i)<br>Chantun(s)          | <b>AR, SG</b>              | Objekt<br>Objet<br>Oggetto<br>Object | <b>371</b> |
| Gemeinde(n)<br>Commune(s)<br>Comune(i)<br>Vischnanca(s)     | Nesslau, Urnäsch           |                                      |            |
| Lokalität<br>Localité<br>Località<br>Localidad              | <b>Ampferenboden</b>       |                                      |            |
| Koordinaten<br>Coordonnées<br>Coordinate<br>Coordinatas     | 2'737'520 / 1'236'200      |                                      |            |
| Höhe ü. M.<br>Altitude<br>Altitudine<br>Autezza sur mar     | 1045 m                     |                                      |            |
| Fläche<br>Surface<br>Superficie<br>Surfatscha               | 5.58 ha (2.01 AR, 3.57 SG) |                                      |            |
| Gewässer<br>Cours d'eau<br>Corso d'aqua<br>Uals             | Necker                     |                                      |            |
| Objekttyp<br>Type d'objet<br>Tipo d'oggetto<br>Tip d'object | Fließgewässer              |                                      |            |

**Bundesinventar der Auengebiete von nationaler Bedeutung**  
**Inventaire fédéral des zones alluviales d'importance nationale**  
**Inventario federale delle zone golenali d'importanza nazionale**  
**Inventari federal da las zonas alluvialas d'importanza nazionala**

Lokalität  
 Localité  
 Località  
 Localidad

**Ampferenboden**

Objekt  
 Objet  
 Oggetto  
 Object

**371**

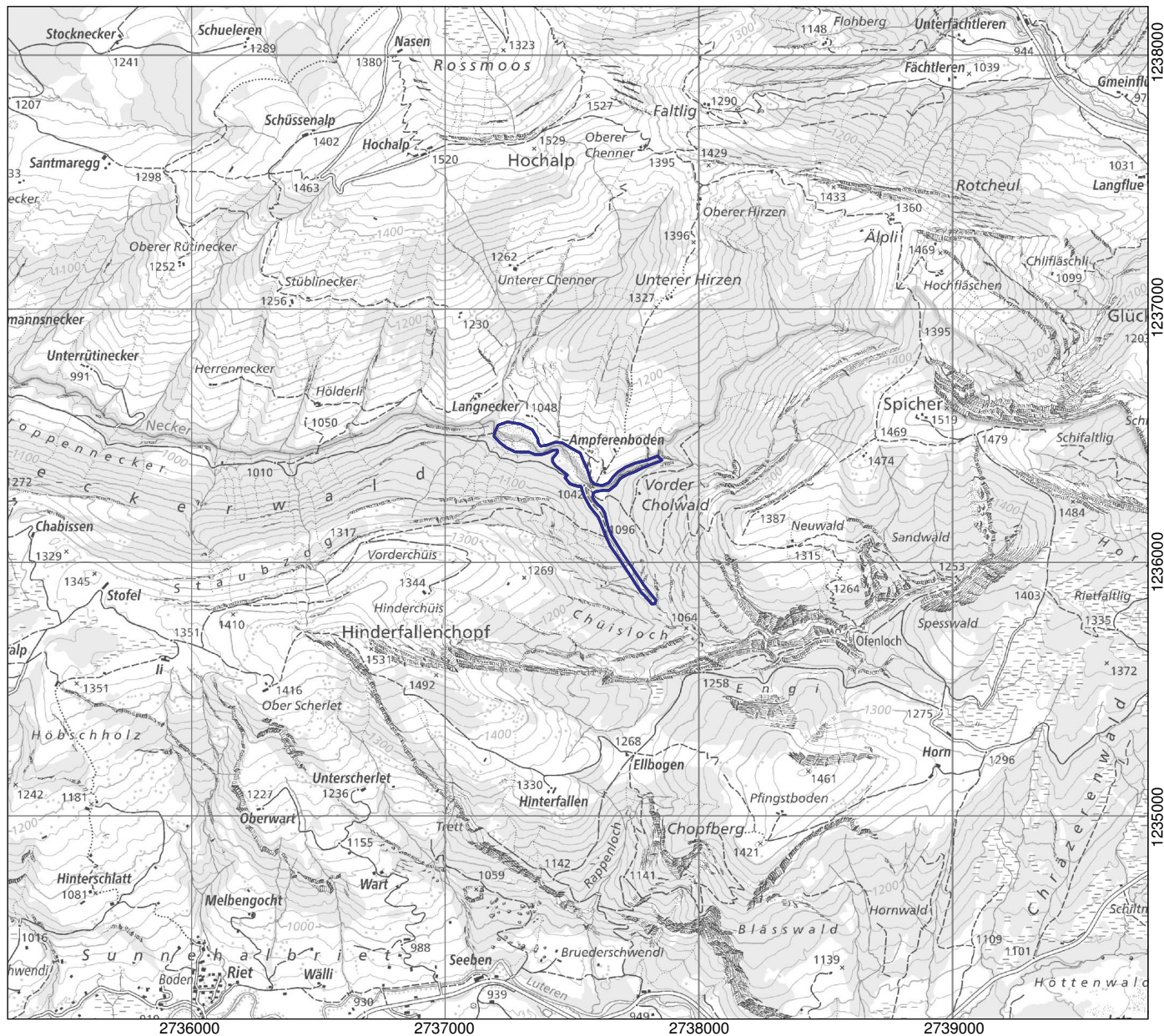

1:25'000

- Objekt / Objet / Oggetto / Object
- Weitere Objekte / Autres objets / Altri Oggetti / Auters objects

Ausschnitt aus der LK 1:25'000  
 Fragment de la CN 1:25'000  
 Frammento della CN 1:25'000  
 Part da la CTN 1:25'000

1114