

Bundesinventar der Auengebiete von nationaler Bedeutung
Inventaire fédéral des zones alluviales d'importance nationale
Inventario federale delle zone golenali d'importanza nazionale
Inventari federal da las zonas alluvialas d'impurtanza naziunala

| | | | |
|---|---|--------------------------------------|-----------|
| Kanton(e) Canton(s) Cantone(i) Chantun(s) | AG, ZH | Objekt Objet Oggetto Object | 92 |
| Gemeinde(n) Commune(s) Comune(i) Vischnanca(s) | Aristau, Jonen, Merenschwand, Oberlunkhofen, Obfelden, Ottenbach, Rotenschwil, Unterlunkhofen | | |
| Lokalität Localité Località Localitad | Still Rüss-Rickenbach | | |
| Koordinaten Coordonnées Coordinate Coordinatas | 2'671'620 / 1'238'300 | | |
| Höhe ü. M. Altitude Altitudine Autezza sur mar | 385 m | | |
| Fläche Surface Superficie Surfatscha | 207.52 ha (172.24 AG, 35.28 ZH) | | |
| Gewässer Cours d'eau Corso d'aqua Uals | Reuss | | |
| Objekttyp Type d'objet Tipo d'oggetto Tip d'object | Fließgewässer | | |

Bundesinventar der Auengebiete von nationaler Bedeutung
Inventaire fédéral des zones alluviales d'importance nationale
Inventario federale delle zone golenali d'importanza nazionale
Inventari federal da las zonas alluvialas d'impurtanza nazionala

Objekt
 Objet
 Oggetto
 Object

92

Lokalität
 Localité
 Località
 Localidad

Still Rüss-Rickenbach

Ausschnitt aus der LK 1:25'000
 Fragment de la CN 1:25'000
 Frammento della CN 1:25'000
 Part da la CTN 1:25'000

1110, 1111

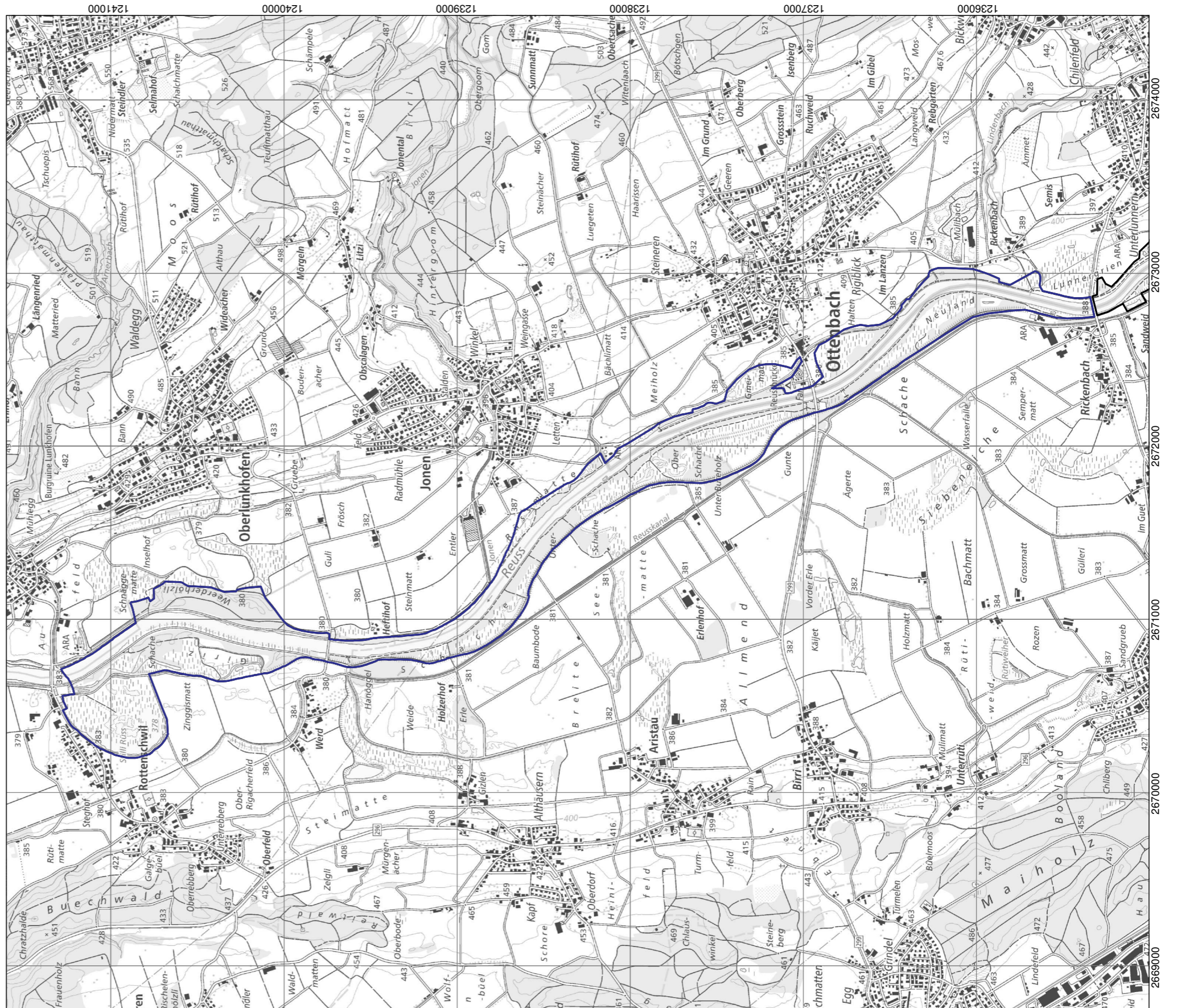

- Objekt / Objet / Oggetto / Object
- Weitere Objekte / Autres objets / Altri Oggetti / Auters objects

1:25'000