

Bundesinventar der Flachmoore von nationaler Bedeutung
Inventaire fédéral des bas-marais d'importance nationale
Inventario federale delle paludi d'importanza nazionale
Inventari federal da las palids bassas d'impurtanza naziunala

Kanton(e) Canton(s) Cantone(i) Chantun(s)	LU	Objekt Objet Oggetto Object	1251
Gemeinde(n) Commune(s) Comune(i) Vischnanca(s)	Horw		
Lokalität Localité Località Localitad	Steinibachried		
Koordinaten Coordonnées Coordinate Coordinatas	2'666'430 / 1'207'090		
Höhe ü. M. Altitude Altitudine Autezza sur mar	435 m		
Fläche Surface Superficie Surfatscha	8.81 ha		
Vegetation Végétation Vegetazione Vegetaziun	(Schilf-)röhricht Grosseggenried Hochstaudenried, Nasswiese		
Übriges Divers Altro Divers	Extensivkulturland Hecken, Gehölze Gewässer, Quellfluren		
Umgebung Environs Dintorni Conturns	Gehölze, Wald Gewässer, Quellfluren Anlagen, Verkehrswege		

Bundesinventar der Flachmoore von nationaler Bedeutung
Inventaire fédéral des bas-marais d'importance nationale
Inventario federale delle paludi d'importanza nazionale
Inventari federal da las palids bassas d'impurtanza naziunala

Lokalität
Localité
Località
Localidad

Steinibachried

Objekt
Objet
Oggetto
Object

1251

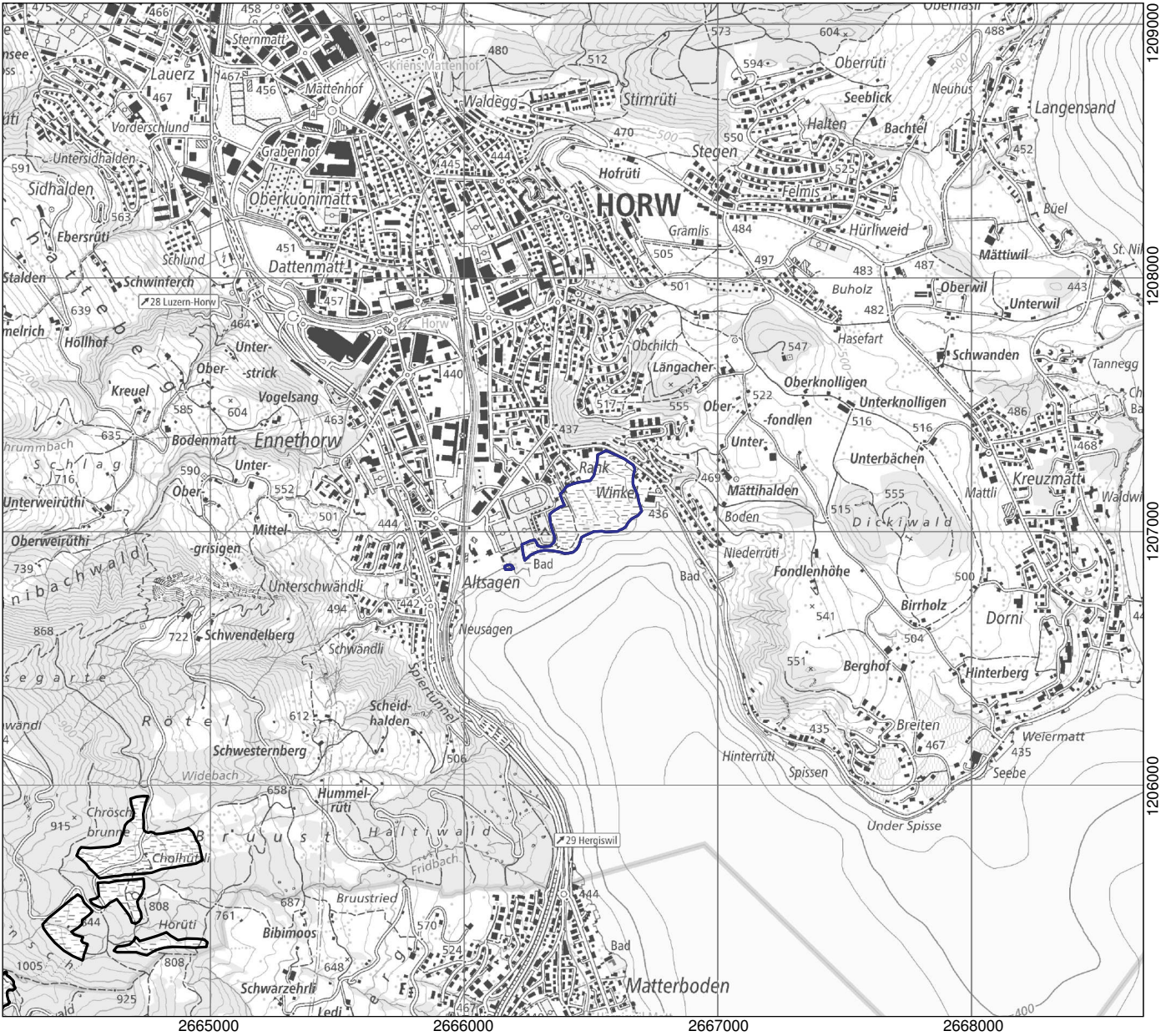

1:25'000

- Objekt / Objet / Oggetto / Object
- Weitere Objekte / Autres objets / Altri Oggetti / Auters objects

Ausschnitt aus der LK 1:25'000
Fragment de la CN 1:25'000
Frammento della CN 1:25'000
Part da la CTN 1:25'000

1150