

Bundesinventar der Flachmoore von nationaler Bedeutung
Inventaire fédéral des bas-marais d'importance nationale
Inventario federale delle paludi d'importanza nazionale
Inventari federal da las palids bassas d'impurtanza naziunala

| | | | |
|---|---|--------------------------------------|------------|
| Kanton(e) Canton(s) Cantone(i) Chantun(s) | SG | Objekt Objet Oggetto Object | 563 |
| Gemeinde(n) Commune(s) Comune(i) Vischnanca(s) | Walenstadt | | |
| Lokalität Localité Località Localitad | Grossriet | | |
| Koordinaten Coordonnées Coordinate Coordinatas | 2'743'490 / 1'219'780 | | |
| Höhe ü. M. Altitude Altitudine Autezza sur mar | 430 m | | |
| Fläche Surface Superficie Surfatscha | 4.54 ha | | |
| Vegetation Végétation Vegetazione Vegetaziun | (Schilf-)röhricht Grosseggenried Kalk-Kleinseggenried Pfeifengraswiese | Hochstaudenried, Nasswiese | |
| Übriges Divers Altro Divers | Extensivkulturland Hecken, Gehölze | | |
| Umgebung Environs Dintorni Conturns | Intensivkulturland Auen, Bruchwald Gewässer, Quellfluren Anlagen, Verkehrswege | | |

Bundesinventar der Flachmoore von nationaler Bedeutung
Inventaire fédéral des bas-marais d'importance nationale
Inventario federale delle paludi d'importanza nazionale
Inventari federal da las palids bassas d'impurtanza naziunala

| | | | |
|-----------|-----------|---------|-----|
| Lokalität | | Objekt | |
| Localité | | Objet | |
| Località | | Oggetto | |
| Localidad | | Object | |
| | Grossriet | | 563 |

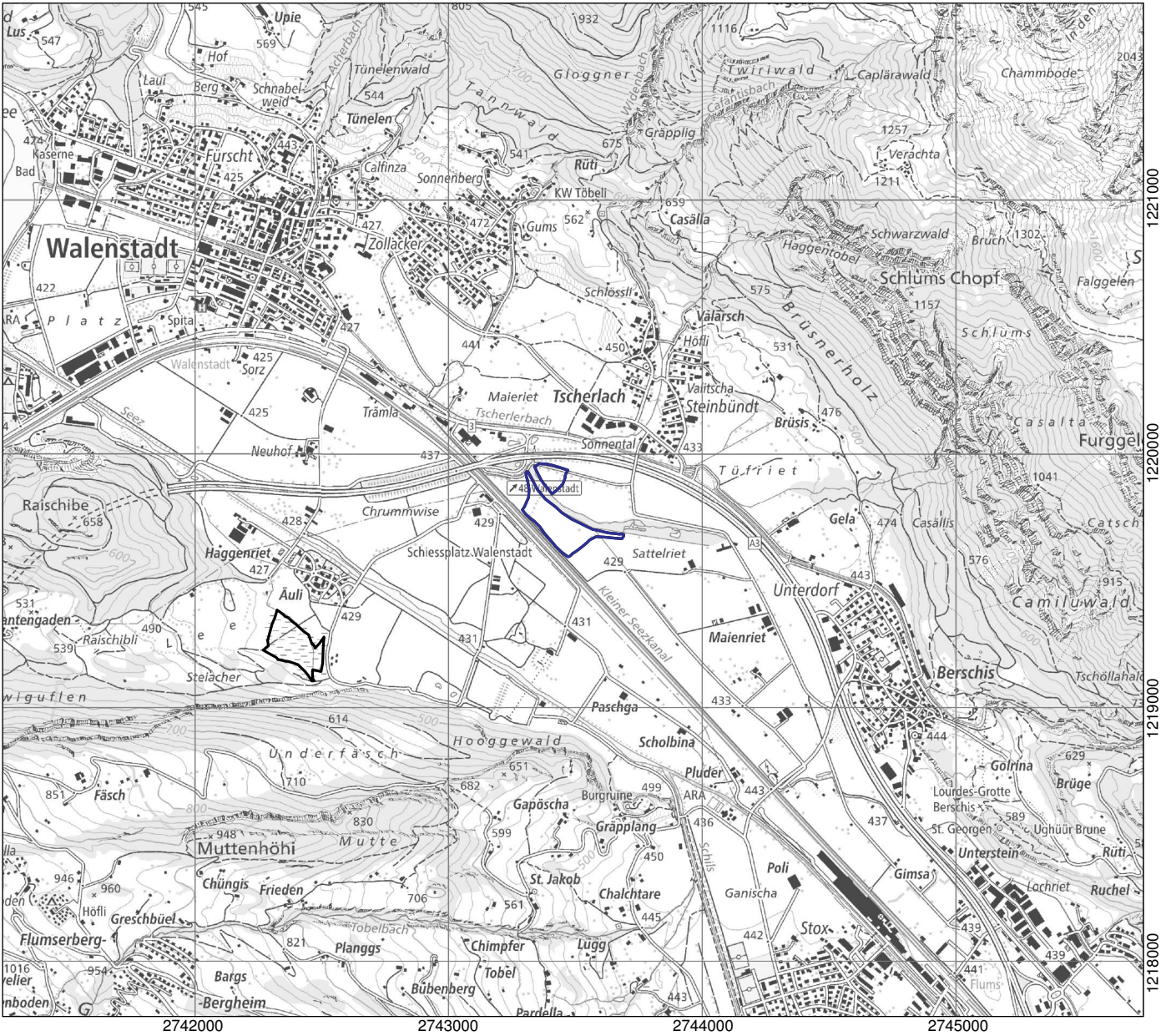

- Objekt / Objet / Oggetto / Object
- Weitere Objekte / Autres objets / Altri Oggetti / Auters objects

Ausschnitt aus der LK 1:25'000
Fragment de la CN 1:25'000
Frammento della CN 1:25'000
Part da la CTN 1:25'000

1135