

**Bundesinventar der Flachmoore von nationaler Bedeutung**  
**Inventaire fédéral des bas-marais d'importance nationale**  
**Inventario federale delle paludi d'importanza nazionale**  
**Inventari federal da las palids bassas d'impurtanza naziunala**

|   |   |   |            |
|---|---|---|------------|
| Kanton(e)<br>Canton(s)<br>Cantone(i)<br>Chantun(s)      | <b>ZH</b>   | Objekt<br>Objet<br>Oggetto<br>Object        | <b>236</b> |
| Gemeinde(n)<br>Commune(s)<br>Comune(i)<br>Vischnanca(s) | Gossau  |   |            |
| Lokalität<br>Localité<br>Località<br>Localitad          | <b>Seewadel</b>   |   |            |
| Koordinaten<br>Coordonnées<br>Coordinate<br>Coordinatas | 2'700'700 / 1'241'040   |   |            |
| Höhe ü. M.<br>Altitude<br>Altitudine<br>Autezza sur mar | 515 m   |   |            |
| Fläche<br>Surface<br>Superficie<br>Surfatscha           | 3.55 ha   |   |            |
| Vegetation<br>Végétation<br>Vegetazione<br>Vegetaziun   | (Schilf-)röhricht<br>Grosseggenried<br>Kalk-Kleinseggenried<br>Pfeifengraswiese | Hochstaudenried, Nasswiese<br>Übergangsmoor |            |
| Übriges<br>Divers<br>Altro<br>Divers                    | Extensivkulturland<br>Hecken, Gehölze<br>Gewässer, Quellfluren                  |   |            |
| Umgebung<br>Environs<br>Dintorni<br>Conturns            | Intensivkulturland<br>Gehölze, Wald   |   |            |

**Bundesinventar der Flachmoore von nationaler Bedeutung**  
**Inventaire fédéral des bas-marais d'importance nationale**  
**Inventario federale delle paludi d'importanza nazionale**  
**Inventari federal da las palids bassas d'importanza nazionala**

Lokalität  
 Localité  
 Località  
 Localidad

**Seewadel**

Objekt  
 Objet  
 Oggetto  
 Object

**236**

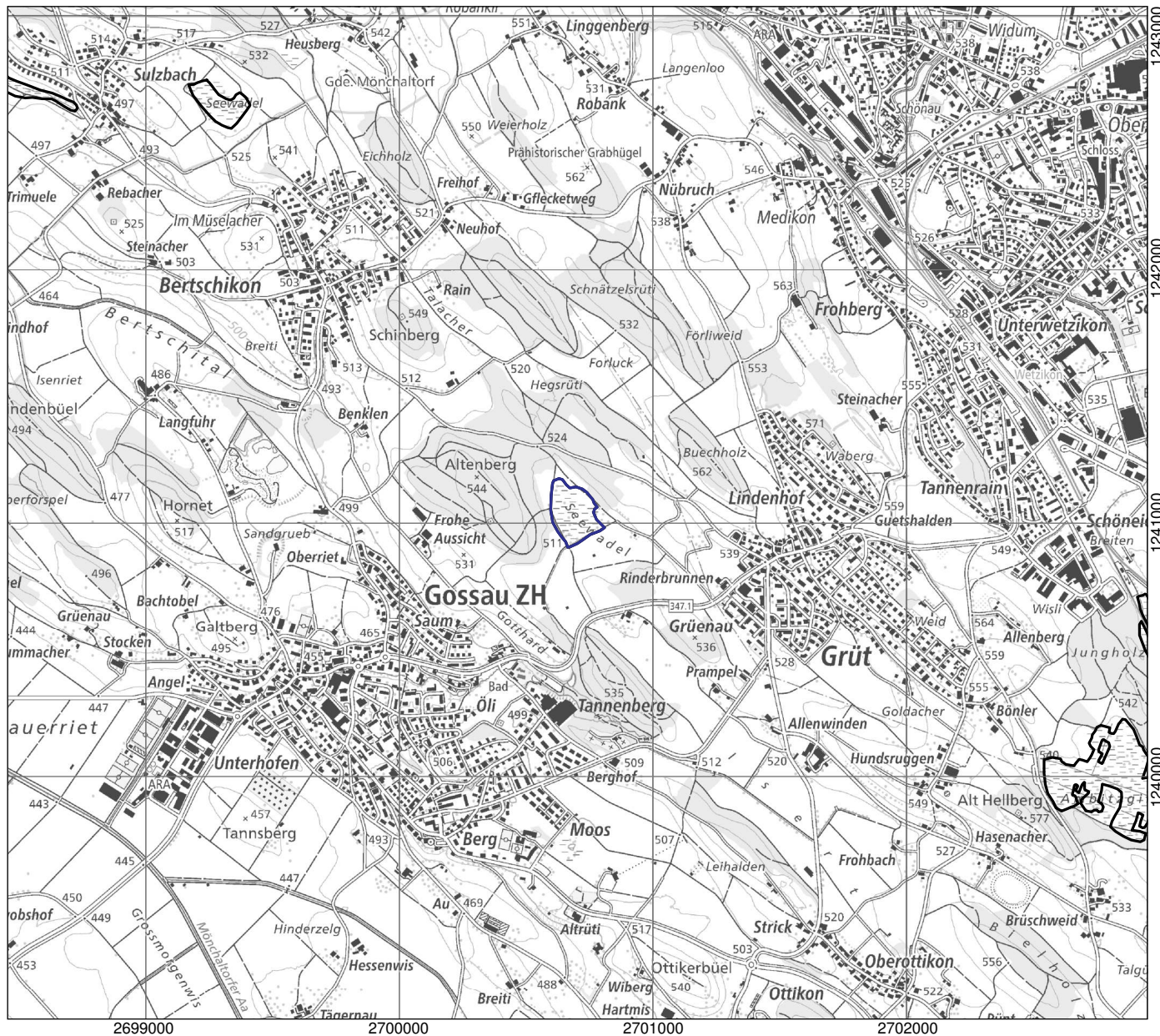

1:25'000

- Objekt / Objet / Oggetto / Object
- Weitere Objekte / Autres objets / Altri Oggetti / Auters objects

Ausschnitt aus der LK 1:25'000  
 Fragment de la CN 1:25'000  
 Frammento della CN 1:25'000  
 Part da la CTN 1:25'000

1112