

Bundesinventar der Flachmoore von nationaler Bedeutung
Inventaire fédéral des bas-marais d'importance nationale
Inventario federale delle paludi d'importanza nazionale
Inventari federal da las palids bassas d'impurtanza naziunala

Kanton(e) Canton(s) Cantone(i) Chantun(s)	GR	Objekt Objet Oggetto Object	783
Gemeinde(n) Commune(s) Comune(i) Vischnanca(s)	Vaz/Obervaz		
Lokalität Localité Località Localidad	Heidsee, Pedra Grossa		
Koordinaten Coordonnées Coordinate Coordinatas	2'760'600 / 1'177'990		
Höhe ü. M. Altitude Altitudine Autezza sur mar	1560 m		
Fläche Surface Superficie Surfatscha	25.28 ha		
Vegetation Végétation Vegetazione Vegetaziun	(Schilf-)röhricht Grosseggenried Kalk-Kleinseggenried Saures Kleinseggenried	Hochstaudenried, Nasswiese Übergangsmoor	
Übriges Divers Altro Divers	Heide Extensivkulturland Hecken, Gehölze Gewässer, Quellfluren	Anlagen, Verkehrswege	
Umgebung Environs Dintorni Conturns	Extensivkulturland, Heide Gehölze, Wald Auen, Bruchwald Gewässer, Quellfluren	Anlagen, Verkehrswege	

Bundesinventar der Flachmoore von nationaler Bedeutung
Inventaire fédéral des bas-marais d'importance nationale
Inventario federale delle paludi d'importanza nazionale
Inventari federal da las palids bassas d'impurtanza naziunala

Lokalität
 Localité
 Località
 Localitad

Heidsee, Pedra Grossa

Objekt
 Objet
 Oggetto
 Object

783

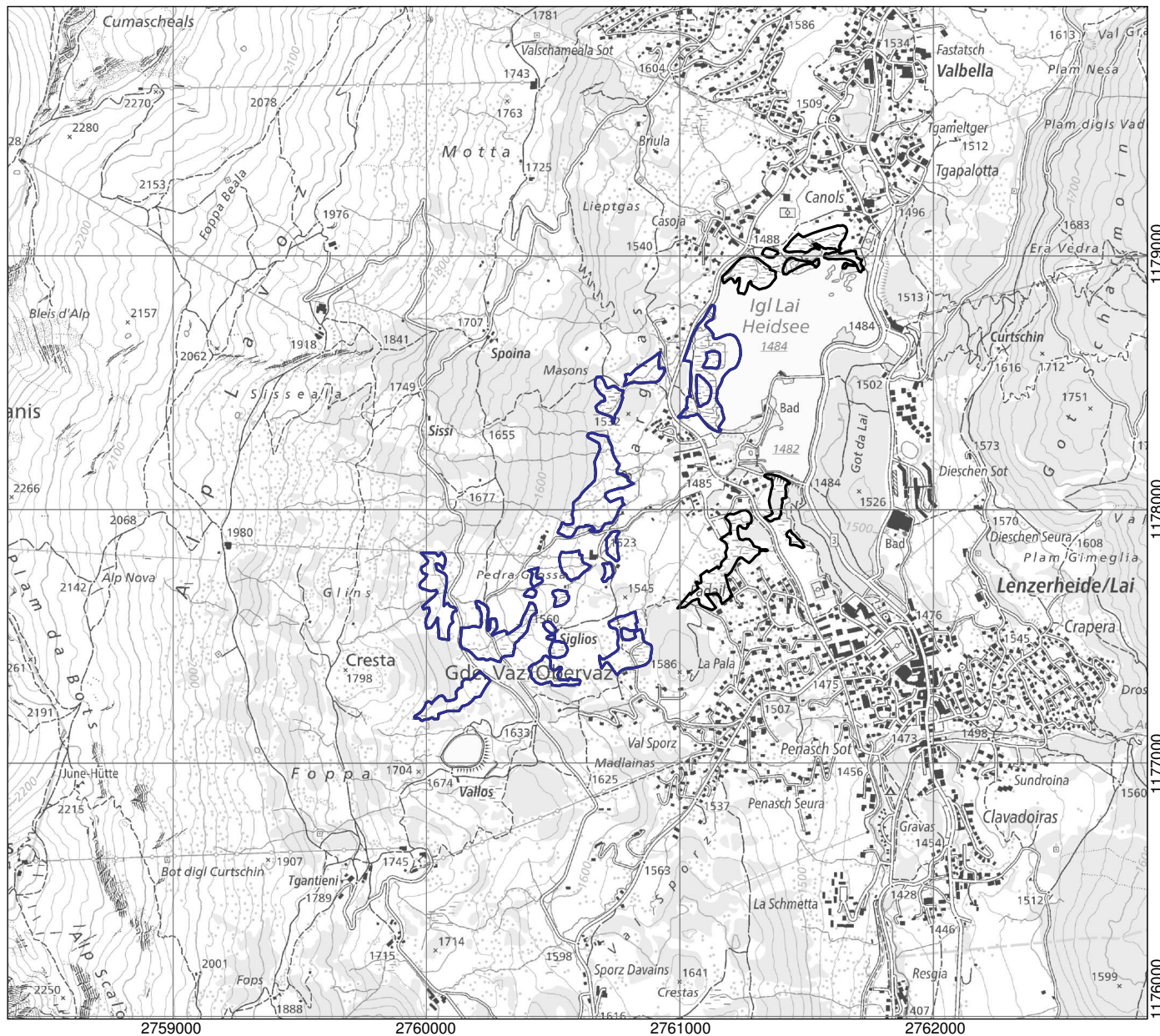

1:25'000

- Objekt / Objet / Oggetto / Object
- Weitere Objekte / Autres objets / Altri Oggetti / Auters objects

Ausschnitt aus der LK 1:25'000
 Fragment de la CN 1:25'000
 Frammento della CN 1:25'000
 Part da la CTN 1:25'000