

Bundesinventar der Trockenwiesen und -weiden von nationaler Bedeutung
Inventaire fédéral des prairies et pâturages secs d'importance nationale
Inventario federale dei prati e pascoli secchi di importanza nazionale
Inventari federal dals prads e da las pastgiras sitgas d'impurtanza naziunala

| | | | |
|---|--|--------------------------------------|-------------|
| Kanton Canton Cantone Chantun | FR | Objekt Objet Oggetto Object | 1147 |
| Gemeinde(n) Commune(s) Comune(i) Vischnanca(s) | Jaun | | |
| Lokalität Localité Località Localitad | Gross Rüggli | | |
| Koordinaten Coordonnées Coordinate Coordinatas | 2'586'500 / 1'160'370 | | |
| Höhe ü. M. Altitude Altitudine Autezza sur mar | 1465 m | | |
| Fläche Surface Superficie Surfatscha | 4.42 ha | | |
| Vegetation Végétation Vegetazione Vegetaziun | 55% Nährstoffreicher Halbtrockenrasen, 5% Trockene, artenreiche Fettwiese, 30% Blaugrashalde | | |

Hinweise zu spezifischen Schutzzielen / Indications sur les objectifs spécifiques de protection
Indicazioni sugli obiettivi specifici di protezione / Indicaziuns davart objects specifics da protecziun

Funde besonderer Gefässpflanzen / Plantes vasculaires particulières découvertes**

Piante vascolari particolari rinvenute / Chats da plantas vascularas particularas**

Dactylorhiza maculata s.l., Gymnadenia conopsea, Orchis ustulata s.l., Platanthera bifolia, Traunsteinera globosa

Strukturelemente / Eléments structurels* / Elementi strutturali* / Elements structurals**

offener Boden (Sand, Kies, Erde oder Fels) / Natursteinmauer, Ruine, offener Lesesteinhaufen oder Drahtschottergeflecht / Hecke, Feldgehölz

* Zum Zeitpunkt der Aufnahme ins Inventar.

Bundesinventar der Trockenwiesen und -weiden von nationaler Bedeutung
Inventaire fédéral des prairies et pâturages secs d'importance nationale
Inventario federale dei prati e pascoli secchi di importanza nazionale
Inventari federal dals prads e da las pastgiras sitgas d'importanza naziunala

Lokalität
 Localité
 Località
 Localitad

Gross Rüggli

Objekt
 Objet
 Oggetto
 Object

1147

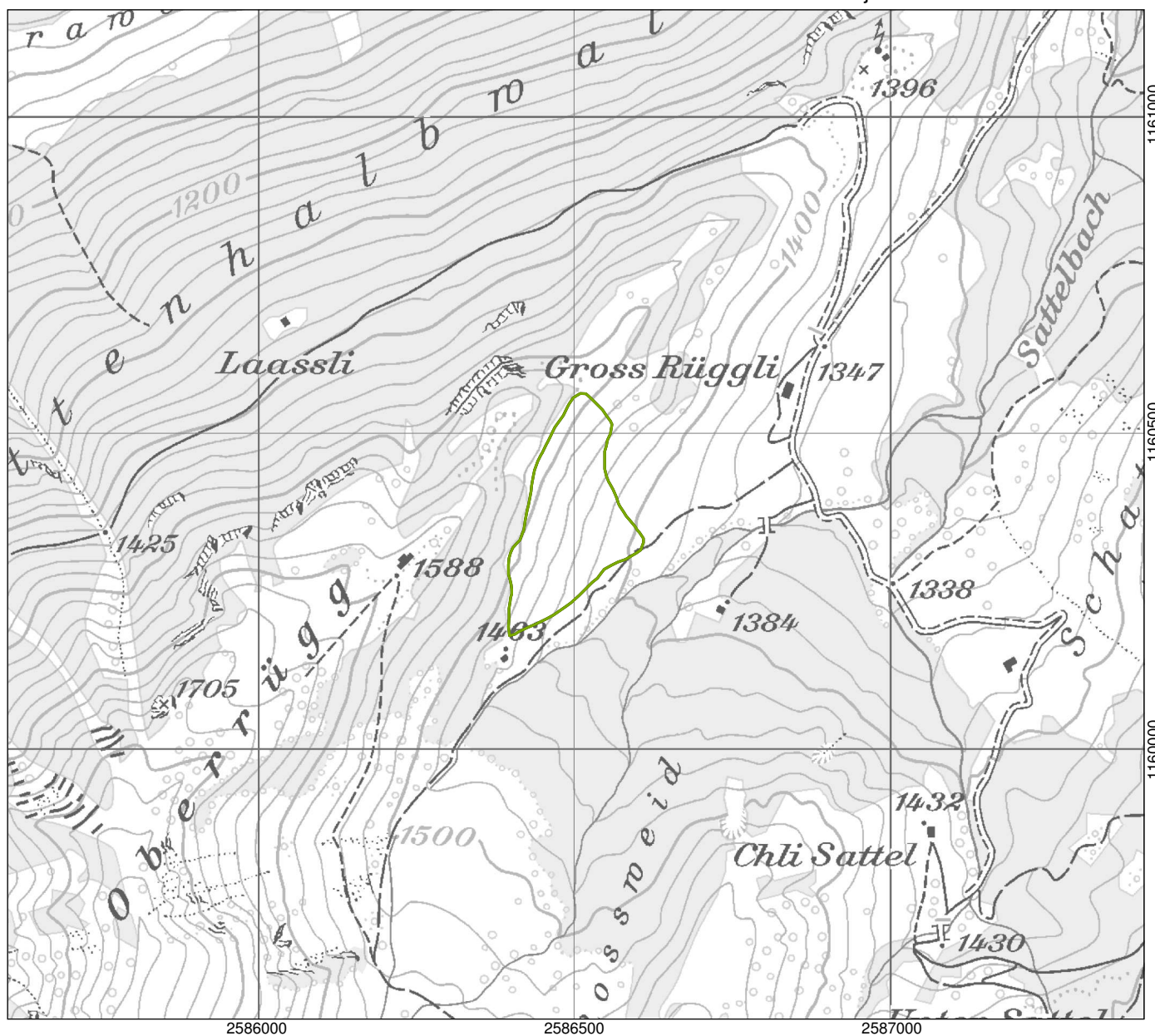

1:10'000

- Objekt / Objet / Oggetto / Object
- Teilobjekt / Objet partiel / Oggetto parziale / Object parzial
- Weitere Objekte / Autres objets / Altri Oggetti / Auters objects

Ausschnitt aus der LK 1:25'000
 Fragment de la CN 1:25'000
 Frammento della CN 1:25'000
 Part da la CTN 1:25'000

1226