

**Bundesinventar der Trockenwiesen und -weiden von nationaler Bedeutung**  
**Inventory fédéral des prairies et pâturages secs d'importance nationale**  
**Inventario federale dei prati e pascoli secchi di importanza nazionale**  
**Inventari federal dals prads e da las pastgiras sitgas d'impurtanza naziunala**

Kanton Canton Cantone Chantun	<b>FR</b>	Objekt Objet Oggetto Object	<b>1170</b>
Gemeinde(n) Commune(s) Comune(i) Vischnanca(s)	Grandvillard		
Lokalität Localité Località Localitad	<b>Tsavas</b>		
Koordinaten Coordonnées Coordinate Coordinatas	2'576'110 / 1'151'580		
Höhe ü. M. Altitude Altitudine Autezza sur mar	1830 m		
Fläche Surface Superficie Surfatscha	9.81 ha		
Vegetation Végétation Vegetazione Vegetaziun	90% Pelouse à carex ferrugineux		

**Hinweise zu spezifischen Schutzzielen / Indications sur les objectifs spécifiques de protection**  
**Indicazioni sugli obiettivi specifici di protezione / Indicaziuns davart objects specifics da protecziun**

*Funde besonderer Gefässpflanzen\* / Plantes vasculaires particulières découvertes\**

*Piante vascolari particolari rinvenute\* / Chats da plantas vascularas particularas\**

Dactylorhiza maculata s.l., Serratula sp., Serratula tinctoria subsp. macrocephala, Traunsteinera globosa

*Strukturelemente\* / Eléments structurels\* / Elementi strutturali\* / Elements structurals\**

Arbres / Haie, bosquet

\* Au moment de son inscription à l'inventaire.

**Bundesinventar der Trockenwiesen und -weiden von nationaler Bedeutung**  
**Inventaire fédéral des prairies et pâturages secs d'importance nationale**  
**Inventario federale dei prati e pascoli secchi di importanza nazionale**  
**Inventari federal dals prads e da las pastgiras sitgas d'importanza naziunala**

Lokalität  
 Localité **Tsavas**  
 Località  
 Localidad

Objekt  
 Objet **1170**  
 Oggetto  
 Object

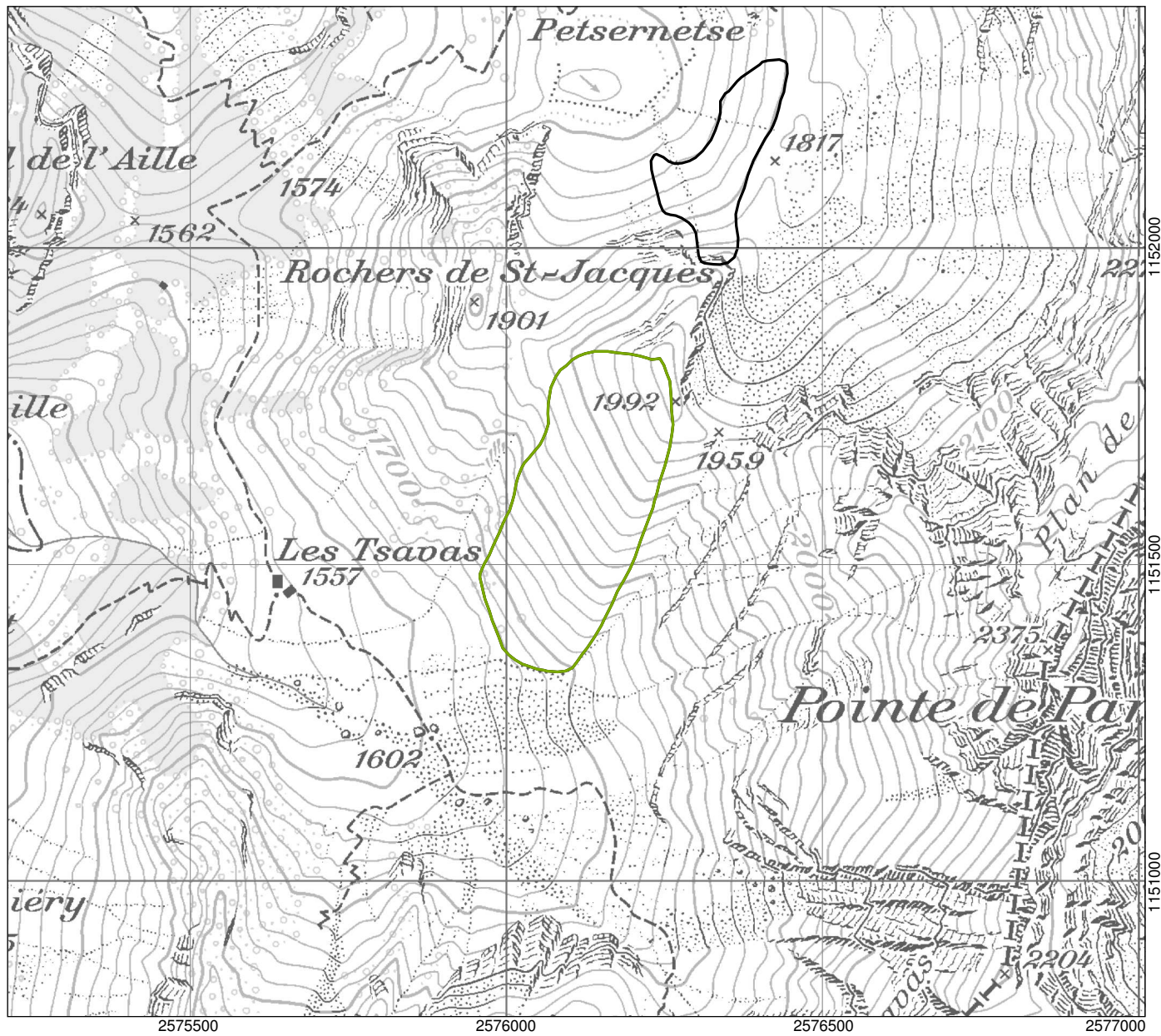

1:10'000

- Objekt / Objet / Oggetto / Object
- Teilobjekt / Objet partiel / Oggetto parziale / Object parzial
- Weitere Objekte / Autres objets / Altri Oggetti / Auters objects

Ausschnitt aus der LK 1:25'000  
 Fragment de la CN 1:25'000 1245  
 Frammento della CN 1:25'000  
 Part da la CTN 1:25'000