

**Bundesinventar der Trockenwiesen und -weiden von nationaler Bedeutung**  
**Inventaire fédéral des prairies et pâturages secs d'importance nationale**  
**Inventario federale dei prati e pascoli secchi di importanza nazionale**  
**Inventari federal dals prads e da las pastgiras sitgas d'impurtanza naziunala**

|   |  |                                      |             |
|---|--|--------------------------------------|-------------|
| Kanton<br>Canton<br>Cantone<br>Chantun                  | <b>ZH</b>  | Objekt<br>Objet<br>Oggetto<br>Object | <b>3859</b> |
| Gemeinde(n)<br>Commune(s)<br>Comune(i)<br>Vischnanca(s) | Bauma  |                                      |             |
| Lokalität<br>Localité<br>Località<br>Localitad          | <b>Lätten</b>  |                                      |             |
| Koordinaten<br>Coordonnées<br>Coordinate<br>Coordinatas | 2'711'810 / 1'248'590  |                                      |             |
| Höhe ü. M.<br>Altitude<br>Altitudine<br>Autezza sur mar | 800 m  |                                      |             |
| Fläche<br>Surface<br>Superficie<br>Surfatscha           | 0.79 ha  |                                      |             |
| Vegetation<br>Végétation<br>Vegetazione<br>Vegetaziun   | 63% Echter Halbtrockenrasen, 30% Nährstoffreicher Halbtrockenrasen |                                      |             |

**Hinweise zu spezifischen Schutzzielen / Indications sur les objectifs spécifiques de protection**  
**Indicazioni sugli obiettivi specifici di protezione / Indicaziuns davart objects specifics da protecziun**

*Funde besonderer Gefässpflanzen\* / Plantes vasculaires particulières découvertes\**

*Piante vascolari particolari rinvenute\* / Chats da plantas vascularas particularas\**

Bupthalmum salicifolium, Campanula glomerata s.l., Campanula patula s.l., Centaurea montana, Dactylorhiza maculata s.l., Gymnadenia conopsea, Hieracium lactucella, Listera ovata, Phyteuma orbiculare, Polygala chamaebuxus, Polygala vulgaris s.l., Prunella grandiflora, Trifolium montanum

*Strukturelemente\* / Eléments structurels\* / Elementi strutturali\* / Elements structuralis\**

Hecke, Feldgehölz

\* Zum Zeitpunkt der Aufnahme ins Inventar.

**Bundesinventar der Trockenwiesen und -weiden von nationaler Bedeutung**  
**Inventaire fédéral des prairies et pâturages secs d'importance nationale**  
**Inventario federale dei prati e pascoli secchi di importanza nazionale**  
**Inventari federal dals prads e da las pastgiras sitgas d'importanza naziunala**

Lokalität  
 Localité  
 Località  
 Localitad

Lätten

Objekt  
 Objet  
 Oggetto  
 Object

**3859**

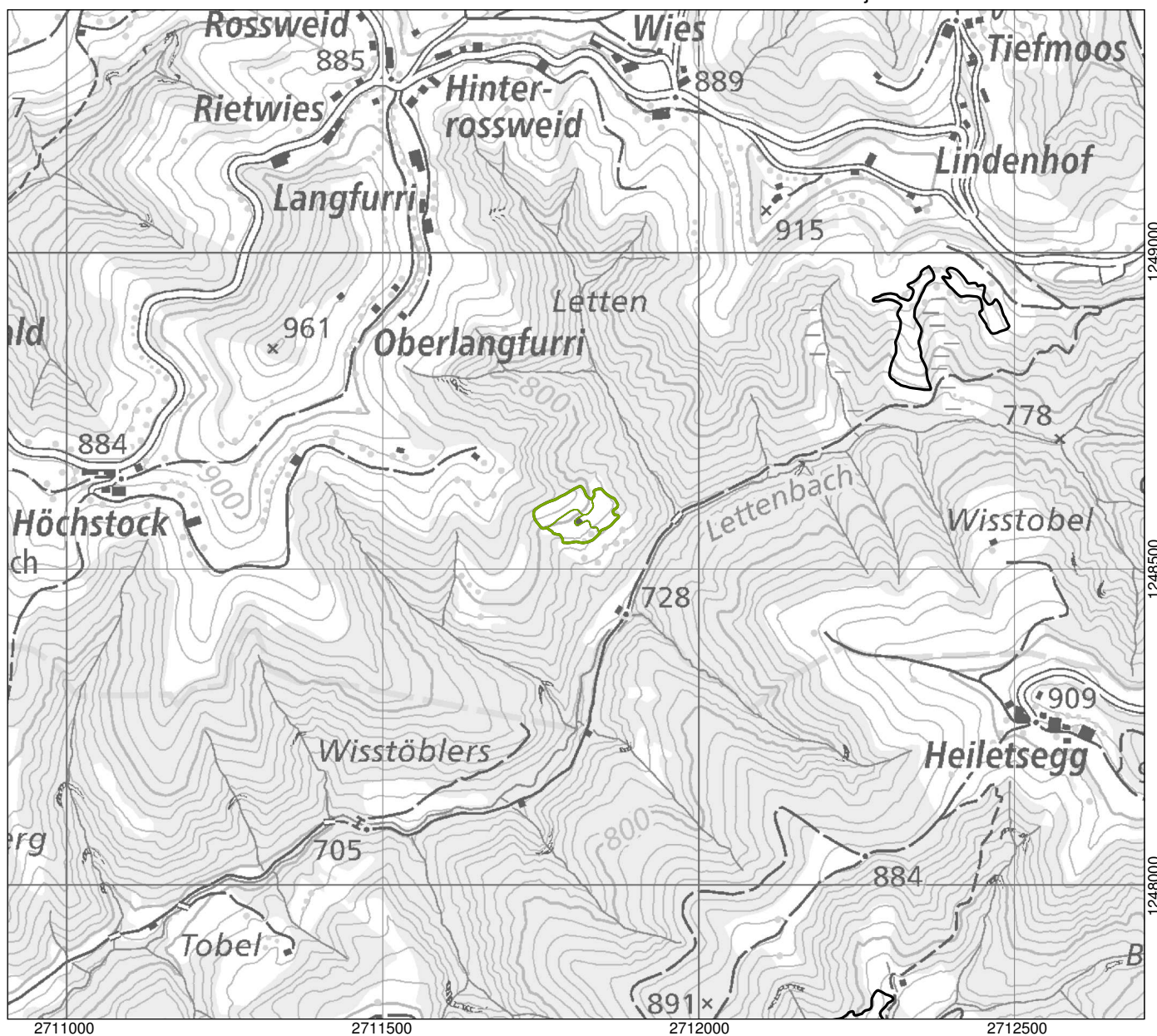

1:10'000

- Objekt / Objet / Oggetto / Object
- Teilobjekt / Objet partiel / Oggetto parziale / Object parzial
- Weitere Objekte / Autres objets / Altri Oggetti / Auters objects

Ausschnitt aus der LK 1:25'000  
 Fragment de la CN 1:25'000  
 Frammento della CN 1:25'000  
 Part da la CTN 1:25'000

1093