| LV95 | | | |
|---|---|---|---|
| | E = 2 691 036.570 | N = 1 249 219.340 | $H_{LN02}$ = 453.797 |
| | Genauigkeit (1σ) | Lage = 0.005 [m] | Höhe = 0.005 [m] |
| | Zuverlässigkeit erfüllt | Lage = Ja | Höhe = Ja |

LK 1092
**Nr 1092 022 0**
NBIdent CH0300001092

# TSP1
CHENyx06

*dH OK Kappe= + 0.016 m*

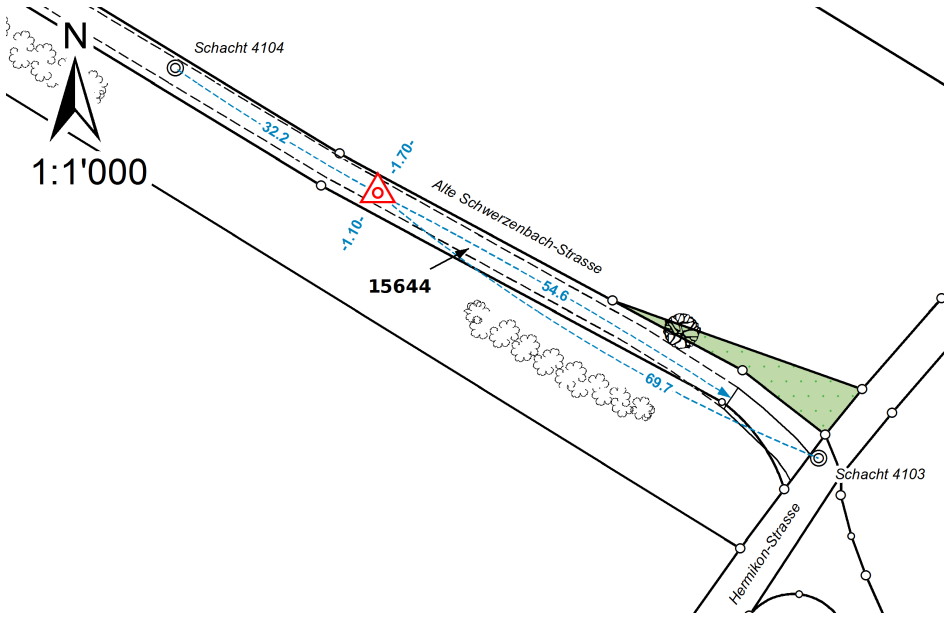


0.3 m südwestlich der Strassenmitte

**Kennzeichnung**
Kappenbolzen, Schacht, in Betonsockel 25 cm unter ZR-Schacht Ø 40 cm mit Gussdeckel

**begehbar**

**GNSS Sichtbarkeit** gut

**Nachführung**

| | |
|---|---|
| 1998 | VinO |
| 1999 | HinO |
| 27.04.2000 | VinO |
| 11.09.2003 | VinO,S |
| 2004 | H |
| 08.01.2007 | niv |
| 07.05.2008 | VinO,S |
| 12.06.2013 | VinO,S |
| 02.05.2019 | VinO |

**Bemerkung**
Anschluss an LFP: LFP2-Erneuerung Volketswil
Anschluss an HFP: HFP2

| Kt | Bezirk | Gemeinde | Parz. | Anm. im GB |
|---|---|---|---|---|
| ZH | Uster | Dübendorf | 15644 | |

**Erstellung** 17.01.1997
**Identität**

**LV95-Verdichtung**
**Dübendorf**

Bundesamt für Landestopografie swisstopo
CH-3084 Wabern

Pdf generated 07.01.2024