MN95

MN95

E = 2 535 218.830	**N = 1 180 820.160**	**H_{NF02} = 548.380**
Précision (1σ)	Planimétrie = 0.005 [m]	Altimétrie = 0.100 [m]
Fiabilité	Planimétrie = oui	Altimétrie = oui

PAT1
CHENyx06

CN 1203
Nr 1203 150 0
IdentDN CH0300001203

dH calotte= + 0.016 m

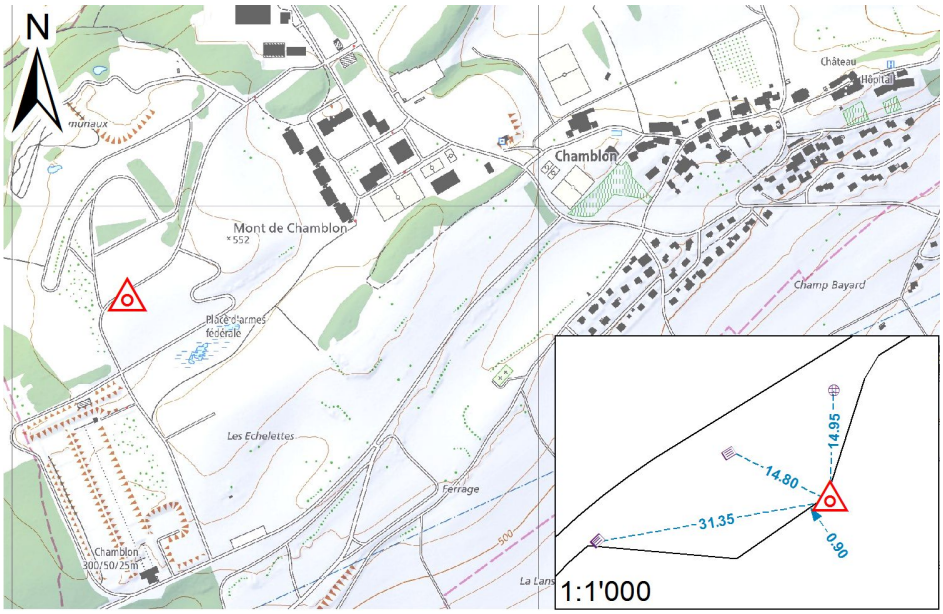

Matérialisation
cheville à calotte, regard, dans socle en béton 15 cm sous TC Ø 50 cm avec couvercle en fonte

accessible

Visibilité GNSS bonne

Mise à jour

2004	H
30.08.2006	Reno
06.05.2011	Reno
05.04.2017	Reno,Cs
28.03.2023	Reno

Remarque
Rattachement PFP: 1183.230, 1203.102, 1203.104, 1203.105, 1203.107, 1203.205
Rattachement PFA: non

Ct.	District	Commune	Parc.	Ment. RF
VD	Jura-Nord vaudois	Chamblon	156	

Etabli le 27.08.2001
Identité

Point de densification MN95
Chamblon

Office fédéral de topographie swisstopo
CH-3084 Wabern

Pdf generated 07.01.2024